

2024年度

# 外国につながる子どもの 発達支援通訳研修



## 受講者募集

子どもの発達障がいや発達検査等に関する専門知識、  
通訳倫理・技術を習得する研修です。

### 第1回

5月18日（土）

10:00～12:00 13:00～16:00

【専門知識】 新版K式発達検査について

【専門知識】 子どもの心身の成長や発達課題及び知能の  
捉え方について

発達検査について～WISC、新版K式発達検査、  
田中ビネー知能検査～

### 第2回

6月1日（土）

10:00～12:00 13:00～16:15

【通訳技術】 通訳倫理・ケースワーク

【通訳技術】 発達検査に関する専門用語確認  
模擬通訳

### 第3回

6月22日（土）

10:00～12:00 13:00～16:15

【専門知識】 就学までの流れについて（予定）

【通訳技術】 メモ取り、リテンション、リプロダクション

### 第4回

7月20日（土）

10:00～12:00 13:00～16:15

【専門知識】 医療機関の受診について～初診・再診の場合～

【通訳技術】 医療機関受診に関する専門用語確認  
模擬通訳

会場：アスト津

（JR・近鉄津駅東口より徒歩1分）

受講料：無料

申込締切：2024年5月15日（水）

対象：・日本語と対象言語の両方で、高度な会話ができる方  
・原則、全4回参加できる方

対象言語：英語、スペイン語、ポルトガル語

募集人数：各言語15人程度

発達支援通訳パートナーへの登録：本研修終了後、三重県  
国際交流財団主催の登録試験を受験の上、MIEF発達  
支援通訳パートナーとして協力をお願いいたします。  
試験日：2024年7月27日（土・予定）オンライン実施

お申込み・お問合せ：

（公財）三重県国際交流財団MIEF

〒514-0009 津市羽所町700番地アスト津3階

TEL.059-223-5006 FAX.059-223-5007

✉mief@mief.or.jp

申込フォーム <https://forms.gle/xVwLnqFz1w6KEsV4A>

この研修は、一般財団法人自治体国際化協会「多文化共生のまちづくり促進事業」の助成を受けて実施します。



申込み方法：下記のいずれかの方法で、  
2024年5月15日（水）までにお申込みください。

①下記のgoogleフォームよりお申込みください。

申込フォーム

<https://forms.gle/xVwLnqFz1w6KEsV4A>



②下記申込事項に記入の上、メールまたはFAXで  
お申込みください。

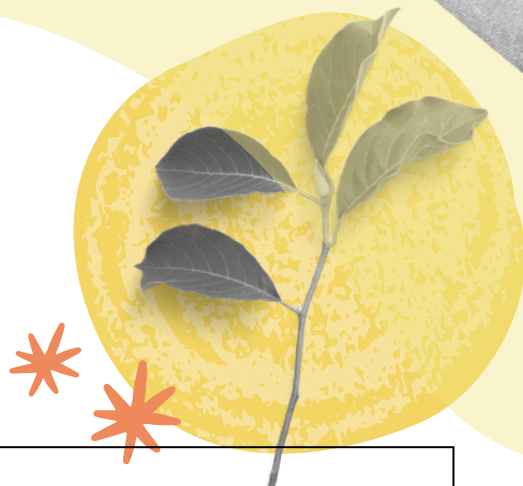

**2024年度 発達支援通訳研修 申込書**  
受講定員 各言語15人程度

お名前	ふりがな
ご所属	<input type="checkbox"/> 医療機関勤務 <input type="checkbox"/> 学校勤務 <input type="checkbox"/> 行政/国際交流協会勤務 <input type="checkbox"/> 民間企業勤務 <input type="checkbox"/> フリーランス通訳 <input type="checkbox"/> その他（                          ）
電話番号	
メールアドレス	
居住地・勤務地	三重県                          市・町
受講希望クラス（言語） （1つに <input checked="" type="checkbox"/> をしてください）	<input type="checkbox"/> 英語 <input type="checkbox"/> スペイン語 <input type="checkbox"/> ポルトガル語

◎お預かりする個人情報は、当事業の運営にのみ利用させていただきます。